Vidéo Finger contrôle exercice

Mirco Fabrice

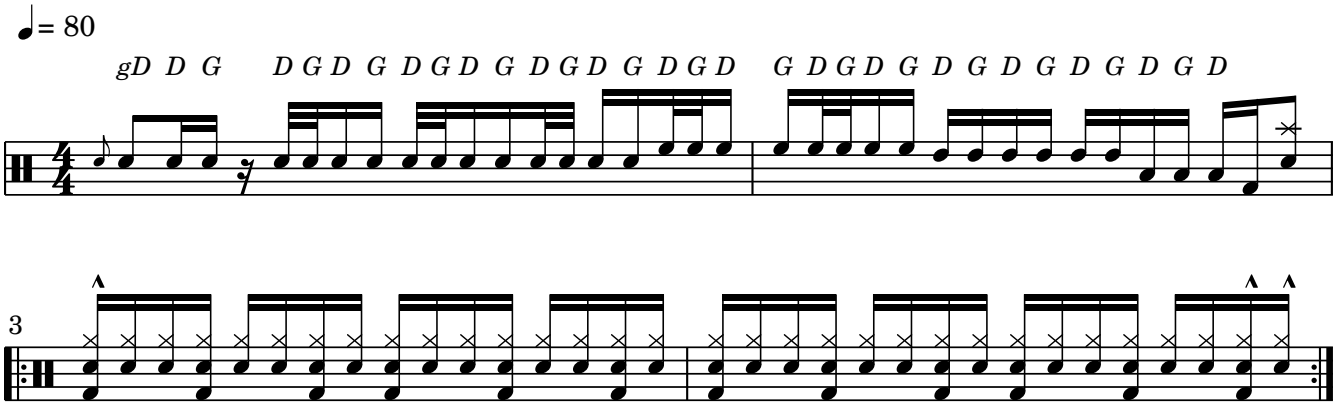

mirco f

*Travaillez lentement au métronome
*Attention votre son
*Augmentez graduellement le tempo